

LA CHIESA TRA LA GENTE

Parrocchia S. Maria Addolorata - Lodi

Nr. 68 - Novembre 2023



Il mese di novembre si apre con l'angosciante situazione internazionale traboccante di violenza e distruzione come solo le guerre sanguinose sanno produrre. **Proseguiamo senza stancarci nell'implorare dal Signore il dono della pace** ed eleviamo la nostra preghiera avvalorata dai gesti personali di digiuno e carità.

Il 4 e 5 novembre ci aspetta un importante appuntamento per la nostra Parrocchia: le **elezioni del nuovo Consiglio Pastorale Parrocchiale** (CPP). Informazioni tecniche sono offerte in seconda pagina. Qui mi preme ricordare il valore di questo passaggio della vita della nostra comunità chiamata ad esprimere il suo gradimento nei confronti di una decina di candidati a diventare membri del prossimo CPP.

Si tratta di un'occasione propizia per una accresciuta consapevolezza da parte di tutti i fedeli della soggettività dell'intera comunità. Questi organismi non devono essere costituiti per formalità, ma per coinvolgere e rappresentare la varietà dei carismi e dei ministeri e attuare un vero discernimento pastorale comunitario.

Il Consiglio pastorale parrocchiale è l'organismo deputato ad accompagnare con opportune scelte il rinnovamento pastorale. Insieme ai sacerdoti e alle persone consacrate, anche i laici impegnati nei diversi ambiti pastorali, sono resi più sensibili all'impegno missionario.

Il 19 novembre verrà celebrata la **Giornata mondiale dei poveri** (vedi terza pagina) e in tale contesto parteciperemo con le altre parrocchie del Vicariato di Lodi alla **colletta straordinaria a favore dell'Emporio Solidale**, bisognoso di un sostegno economico importante.

Lo stesso giorno prenderà il via la settimana del **Mercatino di Natale**, simpatico e utile appuntamento annuale di Animazione dell'Oratorio. Sia **domenica 19** che **domenica 26** novembre, piccoli e grandi potranno trascorrere alcune ore tra giochi e laboratori creativi. Vietato perdere l'immane **"castagnata"** del 19!

Don Bassano

INCONTRI DI FORMAZIONE PER ADULTI

Il mese di novembre sarà polarizzato sulla formazione del nuovo Consiglio Pastorale Parrocchiale. Ai componenti dell'organismo, unitamente al Gruppo dei nostri catechisti, verrà offerta una proposta formativa sul valore del servizio nella comunità.

Ma conviene buttare l'occhio avanti e segnare gli appuntamenti che prenderanno il via nel prossimo anno 2024.

Assieme agli adulti delle parrocchie Borgomaddalena, 3 incontri presso l'oratorio di Revellino, alle ore 21:

- **Giovedì 25 gennaio 2024:**
Parrocchie "comunità" in un mondo non più comunitario (don Attilio Mazzoni, docente e parroco di San Colombano al Lambro)
- **Giovedì 1 febbraio 2024:**
Ministeri laicali nella comunità pastorale (Raffaele Gnocchi e Chiara Cerri, coniugi)
- **Giovedì 8 febbraio 2024:**
La Parola di Dio che crea la comunità (Don Stefano Chiapasco, docente e parroco di Pieve Fissiraga)

Mercatino di Natale

**19 e 26
Novembre
Ore 15-18,30**

**Oratorio "Don Bosco"
Via del Contarico
Revellino - Lodi**

**Oggettistica
e idee regalo**



IL RINNOVO DEL CONSIGLIO PASTORALE PARROCCHIALE 2023-2028

Ogni 5 anni nella nostra diocesi tutti i consigli parrocchiali devono essere rinnovati. L'attuale consiglio pastorale in carica ha compiuto 5 anni, essendo stato eletto nel 2018.

Il parroco ha costituito la piccola commissione elettorale e dopo aver verificato la disponibilità dei consiglieri uscenti e di nuovi rappresentanti, ha predisposto la lista dei candidati.

Hanno diritto di voto per il rinnovo del consiglio pastorale tutti i fedeli della parrocchia dell'Addolorata maggiorenni.

Prima e dopo le sante Messe di sabato 4 e domenica 5 novembre i fedeli potranno procedere alla votazione.

Il voto si esprime indicando la preferenza dei candidati e barrando il riquadro apposito vicino al nome del candidato.

E' possibile scegliere fino ad un massimo di tre candidati.

Nella settimana successiva alle elezioni si procederà agli scrutini.

MEMBRI DI DIRITTO

1. **PADOVANI Don Bassano** (parroco)
2. **ROSSI Don Luigi** (collaboratore)
3. **RIPAMONTI Don Fabio** (collaboratore)

MEMBRI DESIGNATI

Scelti dal parroco:

4. **GIOIA Paolo**, Comunicazioni sociali e Animazione attività parrocchiali
5. **PANCERASA Michela** e **GIULIANO Francesco**, Animaz. Catechistica e liturgica
6. **RAIMONDI Flavio**, Animazione caritativa

Eletti dalla comunità (i primi 6 candidati che ottengono maggior voti)



7. **ABRAMI Maurizio**, Animazione attività parrocchiali e cura degli ambienti
8. **CAPPELLINI Luciano**, Animazione liturgica e caritativa
9. **CAPUZZI Domenico**, Animazione catechistica e liturgica
10. **CERRI Pietro**, Animazione catechistica, liturgica, caritativa
11. **DELL'ACQUA Alessandra**, Animazione catechistica e oratorio
12. **FILIPAZZI Daniela**, Animazione attività parrocchiali e oratoriane
13. **MARCHESI Annamaria**, Animaz. attività parrocchiali e cura degli ambienti
14. **PALLINI Leonardo**, Animazione liturgica
15. **PASTACALDI Antonietta**, Animazione catechistica e liturgica
16. **PONTI Liliana**, Animazione catechistica e liturgica
17. **RIZZO Renato**, Animazione attività parrocchiali e cura degli ambienti

Composizione del nuovo Consiglio

(secondo le indicazioni del nuovo "Direttorio diocesano").

Il nuovo Direttorio pubblicato dopo la celebrazione del Sinodo diocesano del 2023 distingue tra **membri di diritto** e **membri designati**.

Membri di diritto sono i ministri ordinati presenti in parrocchia (Parroco e collaboratori), mentre i **membri designati** sono quelli indicati o direttamente dal Parroco o eletti dalla comunità parrocchiale. Per le parrocchie fino a 5.000 abitanti destinate a formare la Comunità pastorale con altre parrocchie (è il caso della nostra parrocchia) si suggerisce un numero contenuto di membri designati: 9. Tre di essi vengono nominati direttamente dal Parroco, sei eletti dalla comunità.

VII GIORNATA MONDIALE DEI POVERI (19 novembre 2023)

Si celebra **domenica 19 novembre 2023** la Giornata Mondiale dei Poveri, che Papa Francesco ha dedicato al tema «**Non distogliere lo sguardo dal povero**» (Tb 4,7), titolo del Messaggio diffuso a giugno.

La dimensione della reciprocità trova riscontro nel logo della Giornata Mondiale dei Poveri. Si nota una porta aperta e sul ciglio si ritrovano due persone. Ambedue tendono la mano; una perché chiede aiuto, l'altra perché intende offrirlo. In effetti, è difficile comprendere chi tra i due sia il vero povero. O meglio, ambedue sono poveri. Chi tende la mano per entrare chiede condivisione; chi tende la mano per aiutare è invitato a uscire per condividere. Sono due mani tese che si incontrano dove ognuna offre qualcosa. Due braccia che esprimono solidarietà e che provocano a non rimanere sulla soglia, ma ad andare incontro all'altro. Il povero può entrare in casa, una volta che dalla casa si è compreso che l'aiuto è la condivisione.

Diventano quanto mai espressive in questo contesto le parole che Papa Francesco scrive nel Messaggio:

“Benedette le mani che si aprono ad accogliere i poveri e a soccorrerli: sono mani che portano speranza. Benedette le mani che superano ogni barriera di cultura, di religione e di nazionalità versando olio di consolazione sulle piaghe dell'umanità. Benedette le mani che si aprono senza chiedere nulla in cambio, senza “se”, senza “però” e senza “forse”: sono mani che fanno scendere sui fratelli la benedizione di Dio” (n. 5).



19

Novembre

**COLLETTA
CITTADINA**



Dal mese di gennaio del 2023 ha aperto le porte l'Emporio Solidale del Lodigiano "Don Olivo Dragoni", primo progetto operativo della Fondazione di Partecipazione "Casa della Comunità": un vero e proprio supermercato dove le persone in difficoltà possono scegliere i prodotti di cui hanno bisogno e rifornirsi beneficiando di una tessera a punti rilasciata dai Centri di Ascolto delle Caritas Parrocchiali, dei Servizi Sociali Comunali, della Piattaforma "Don Leandro Rossi".

Rivolgiamo un appello a sostenere il progetto dell'Emporio con offerte che aiutino a coprire le spese di gestione per essere in grado di rispondere alle richieste sempre più impegnative e pressanti di sostegno alle famiglie.

ADOTTA UNA FAMIGLIA

All'interno della nostra comunità parrocchiale ci sono persone che vivono situazioni di profondo disagio, di indigenza e di reale povertà, dovute anche alla perdurante crisi economica. La nostra comunità è sollecitata ad approfondire questo problema, perché la carità diventi uno stile di vita e di testimonianza concreta.

L'iniziativa "**Adotta una famiglia**" prosegue anche quest'anno. Creando una rete di sostenitori possiamo fornire un aiuto economico a chi da solo non ce la fa.

In questo modo si può garantire una somma certa mensile a disposizione della Caritas parrocchiale per le situazioni di emergenza.

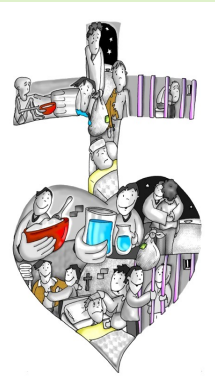

Pensa a quanto bene puoi fare per gli altri. Diventa sostenitore!

Per informazioni rivolgersi a:

- ◆ Flavio Raimondi
349 1785427
- ◆ Pietro Cerri
348 3582780
- ◆ Luciano Cappellini
333 3212949

Intenzioni Sante Messe Novembre 2023

Luoghi celebrazioni messe: in Parrocchia (Lun, Mer, Gio, Sab); a Campo Marte (Mar, Ven)

01 – Mercoledì – SOLENNITA' DI TUTTI I SANTI

ORE 09.00 (C. Marte):

ORE 11.00 (Parr.): **SANTINA, BARBARA, ANTONIO, JOLE, GIOVANNA, ALBINO, LUIGI**

ORE 15.00 (Cimit. Riolo): **PER TUTTI I DEFUNTI**

ORE 17 (Fontana): **sospesa**

02 – Giovedì – Commemorazione di tutti i Defunti

ORE 15.00 (Cimitero): **ALESSIA ABBA', DON GIUSEPPE SANZENI, MSSIMILIANO CARLOTTI, MARIA ANNA MANNINI**

ORE 18: **SOSPESA**

ORE 21.00: **DEFUNTI DELLA PARROCCHIA**

03 – Venerdì

ORE 18.00: **PASQUALE GIUSEPPE; FAM. CAPRA**

04 – Sabato – S. CARLO BORROMEO

ORE 18.00 (C. M.): **ANGELO E GIUSEPPE; MARIANGELA**

05 – Domenica – XXXI del Tempo Ordinario

ORE 09.00 (C. Marte): **GIOVANNA E GAETANO**

ORE 11.00 (Parr.): **ELENA, CESARINA, ANGELO, LORENZO**

ORE 17.00 (Fontana): **INT. PRO POPULO**

06 – Lunedì

ORE 18.00:

07 – Martedì

ORE 18.00 (C. M.): **LUCIO RAIMONDI C. E FAM. FOLETTI**

08 – Mercoledì

ORE 18.00:

09 – Giovedì – Dedicazione Basilica Lateranense

ORE 18.00: **ROMANO, ANSELMO, ELVIRA**

10 – Venerdì – S. Leone Magno

ORE 18.00 (Campo di Marte): **SALVATORI GIANBATTISTA (trig) ALESSANDRO, ANGELA, TARCISIO, DON VITTORIO**

11 – Sabato – S. Martino di Tours

ORE 18.00: **FERRUCCIO, LEONARDO, FAM. DELFANTI**

12 – Domenica – XXXII del Tempo Ordinario

ORE 09.00 (C. Marte): **RINO E AGOSTINA**

ORE 11.00 (Parr.): **VINCENZA, TOMMASO, SERGIO, LEONARDO; PALMINA**

ORE 17.00 (Fontana):

13 – Lunedì

ORE 18.00: **ELIO FERRARO; DEF. FAM. PIAZZA**

14 – Martedì

ORE 18.00 (C. Marte): **SANTE, AMELIA, AUGUSTA**

15 – Mercoledì

ORE 18.00: **GALAZZI ANNA, BUSCA LUIGI**

16 – Giovedì

ORE 18.00: **INT. PRO POPULO**

17 – Venerdì – S. Elisabetta d'Ungheria

ORE 18.00 (Campo di Marte): **MARIA, BENEDETTO; ANGELO, ANGELA, PIETRO, CAROLINA**

18 – Sabato

ORE 18.00: **ANNA MONTICELLI; ROSSI ANTONIO E MARIA; PIA DE PONTI**

19 – Domenica – XXXIII del Tempo Ordinario

ORE 09.00 (C. Marte): **EMILIO;**

PIERA, NATALE, MARISA, EUGENIO

ORE 11.00 (Parr.): **PINA;**

BARBARA MASCHERONI, FAM. BERSELLI-MASCHERONI

ORE 17.00 (Fontana): **ROSA ARIERI; GIORGIO, ADELE, ENRICO**

20 – Lunedì

ORE 18.00: **SILVANA**

21 – Martedì – Presentazione della beata Vergine Maria

ORE 18.00 (Campo Marte): **INT. PRO POPULO**

22 – Mercoledì – S. Cecilia

ORE 18.00: **ROMANO, ERNESTO, MARIA**

23 – Giovedì

ORE 18.00:

24 – Venerdì – S. Andrea Ding-Lac e compagni martiri

ORE 18.00 (Campo Marte):

25 – Sabato – FERIA del Tempo Ordinario

ORE 18.00: **VIOLETTI ITALINA; MELERI BARBARA**

26 – Domenica - CRISTO RE DELL'UNIVERSO

ORE 09.00 (C. Marte):

ORE 11.00 (Parr.): **ELENA E GIUSEPPE; MARIANGELA**

ORE 17.00 (Fontana): **INT. PRO POPULO**

27 – Lunedì

ORE 18.00 (Parrocchia):

28 – Martedì

ORE 18.00 (Campo Marte):

29 – Mercoledì

ORE 18.00 (Parrocchia):

30 – Giovedì – S. Andrea Apostolo

ORE 18.00 (Parrocchia):



Sono tornati alla casa del Padre

MARIANGELA LABO'
GIAN BATTISTA SALVATORI
ROSEMMA CORNALBA

Ai defunti la nostra preghiera di suffragio
e ai familiari la nostra vicinanza.

Parrocchia S. Maria Addolorata

Via F. Ferrari, 1 – 26900 Lodi

Parroco: Don Bassano Padovani

tel. 347-6620621; bassanopadovani@gmail.com

Collaboratori pastorali:

Don Luigi Rossi
tel. 0371-422030

Fabio Ripamonti (diacono)
tel. 339-5458248

