

LA CHIESA TRA LA GENTE

Parrocchia S. Maria Addolorata - Lodi

Nr. 69 - Dicembre 2023



“**E** pace in terra agli uomini amati dal Signore”. Così cantiamo ogni domenica all’inizio della messa nel GLORIA A DIO. La pace è il regalo più bello che tutti vorremmo in questo Natale e per il quale continuiamo ad innalzare al Signore le nostre preghiere.

Il mese di novembre ci ha regalato il **nuovo Consiglio Pastorale Parrocchiale** (qui a fianco possiamo leggerne i componenti). Esprimo sentimenti di gratitudine per la disponibilità offerta dalle persone che si sono candidate e da quelle elette, senza dimenticare coloro che li hanno preceduti e che per cinque anni hanno portato il loro contributo.

Manca ormai pochissimo all’inizio **dell’Avvento**, un tempo abbastanza breve ma proficuo per rigenerare il senso dell’attesa di ciò che è importante nella vita, compreso il nostro rapporto con Dio che possiamo coltivare attraverso l’esperienza della vita spirituale, cioè della vita in cui diamo voce allo Spirito Santo in noi e con Lui progettiamo cammini di vita buona.

Nelle pagine successive mi sono permesso di richiamare questi **cammini**, sia quelli da fare individualmente, nella nostra mente, nel nostro cuore, con le nostre mani, sia quelli da compiere insieme come comunità di credenti che si mettono insieme come una famiglia a pregare e a compiere gesti d’amore fraterno.

Circa le **iniziative di carità** due le conosciamo già e riguardano entrambe il tema dell’adozione non giuridica ma riguardante il cuore e la nostra disponibilità a lasciarci coinvolgere con situazioni diverse dalla nostra e toccate dal disagio, dalla povertà. La terza proposta intitolata **“UN DONO PER UNA CASA AMICA”** vuole farsi attenta ad una realtà della nostra città che da molti anni - in maniera quasi silenziosa ma molto concreta - costituisce un punto di riferimento per le donne che si trovano ad affrontare l’accoglienza della vita e la sua crescita in situazioni di difficoltà come l’età giovanissima oppure il riparo da pericoli di violenza. Si tratta della “Casa della Giovane” nata nel seno delle Sorelle Operaie del S. Vangelo ed operativa in Lodi, Via Magenta 63. L’iniziativa sarà rivolta a tutti e in particolare ai nostri bambini e ragazzi, chiamati ad esprimere la loro generosità realizzando un pacco-dono.

Il Signore ci doni la sua luce e la sua forza!

Don Bassano

IL NUOVO CONSIGLIO PASTORALE PARROCCHIALE 2023-2028

Il nuovo CPP che rimarrà in carica per 5 anni è così composto:

Membri di diritto: **PADOVANI** Don Bassano (parroco); **ROSSI** Don Luigi (collaboratore) **RI-PAMONTI** Don Fabio (collaboratore);

Membri designati: **GIOIA** Paolo, **PANCERASA** Michela e **GIULIANO** Francesco, **RAIMONDI** Flavio

Membri eletti: **RIZZO** Renato, **CERRI** Pietro, **FILIPAZZI** Daniela, **DELL’ACQUA** Alessandra, **PASTACALDI** Antonietta, **ABRAMI** Maurizio.

Il Signore benedica il nuovo consiglio pastorale. Buon lavoro!



Il **12 dicembre**, in oratorio verrà organizzato un momento di festa per tutti i bambini:

ore 20.30: Ritrovo in Oratorio – Presentazione della storia di S. Lucia - attesa di S. Lucia - momento di festa con distribuzione di un piccolo dono.

Conclusione entro **ore 21,30** e... tutti a casa sotto le coperte!

Avvento e Natale

Ecco, sto alla porta e busso. Se qualcuno ascolta la mia voce e mi apre la porta, io verrò da lui, cenerò con lui ed egli con me (Ap 3,20).

Esercizi per stare in attesa...

PREGHIERA PERSONALE

**Pensiero quotidiano
sul Vangelo**

*Disponibile su sussidio
o su social parrocchiali*

Visita al Santissimo

Pregiere quotidiane

PREGHIERA COMUNITARIA

Pregiera del Rosario
Martedì e Venerdì ore 17,30
cappella di Campo Marte
Sabato ore 17,30
in chiesa parrocchiale

Adorazione eucaristica
Sabato ore 17,00
in chiesa parrocchiale

VITA SACRAMENTALE

**Fedeltà alle Messe domenicali
e qualche messa feriale**

**Accostamento al Sacramento
della Riconciliazione**

ATTIVITA' CARITATIVA

**Sostegno alle iniziative
parrocchiali caritative**

**Adozione a distanza tramite
missionari lodigiani**

Genitori e Nonni, quest'anno ricorre un anniversario importante: **800** anni dalla nascita del presepe. Fate conoscere questo simbolo meraviglioso del Natale cristiano e realizzate con i vostri piccoli un "angolo bello" con il presepe!

Domenica 17 dicembre, nella Messa delle 11, benedizione dei bambinelli.



Avvento
Natale



INIZIATIVE DI CARITA'



Le **Sorelle Operaie del Santo Vangelo** svolgono da decenni attività di promozione umana ed assistenza sociale a ragazze, giovani e donne portatrici di diverse difficoltà, fra queste anche maltrattamenti e violenze domestiche.

Dal 2007 questo servizio ha preso la forma della **Fondazione Casa della Giovane "Angela Clerici" - Onlus**.

PROPOSTA PACCHI DONO

Materiale per igiene personale bambini

Pannolini n.4 e n.5
Salviettine umidificate
Fazzoletti di carta
Bagno schiuma e shampoo

Materiale didattico bambini

Pennarelli punta grossa
Pasta "Dido"
Colla stick
Colla Vinavil
Acquarelli

Materiale per igiene personale mamme

ADOZIONE DI UNA FAMIGLIA DELLA PARROCCHIA

All'interno della nostra comunità parrocchiale ci sono persone che vivono situazioni di indigenza e di reale povertà, dovute al disagio sociale e anche alla perdurante crisi economica. La nostra comunità è sollecitata ad approfondire questo problema, perché la carità diventi uno stile di vita e di testimonianza concreta.

L'iniziativa "**Adotta una famiglia**" prosegue anche quest'anno. Creando una rete di sostenitori possiamo fornire un aiuto economico a chi da solo non ce la fa.

In questo modo si può garantire una somma certa mensile a disposizione della Caritas parrocchiale per le situazioni di emergenza.

Se vuoi sostenere questa iniziativa puoi recapitare al Parroco la tua offerta in busta, con l'indicazione "Adotta una famiglia".

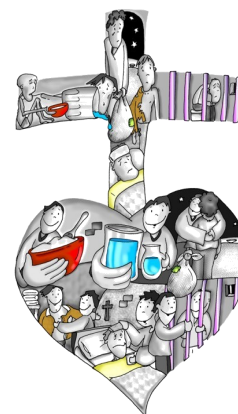

Nel periodo dell'Avvento vogliamo rilanciare l'iniziativa di solidarietà legata alle **ADOZIONI A DISTANZA**, per dare continuità a quanto realizzato negli anni precedenti con il sostegno a 6 progetti (ciascuno del valore di € 220) gestiti da nostri missionari lodigiani.

La raccolta dei fondi si protrarrà fino nel mese di gennaio 2022.

- 1) Il **Progetto ARCANGEL** è la denominazione di un Centro situato nella città di Cayambe, a circa 45 minuti dalla capitale dell'Ecuador (Quito). Missionaria Responsabile: ANDRISANO DANIELA.
- 2) La **SCUOLA SANTA MONICA** si trova a Dosso in Niger. Missionaria Responsabile: SUOR LYDIE.
- 3) Nella capitale della Guinea, Conakry, è attiva una **COMUNITÀ DI AIUTO** ai bambini e ragazzi di strada. Missionario Responsabile: Damas Itimana, collaboratore di padre Dorino Livraghi, gesuita.
- 4) Il **CENTRO DIURNO** di Scutari si rivolge ai bambini da 3 ai 14 anni. Missionaria Responsabile: Suor Donata Gambardella delle Operaie del S. Vangelo.
- 5) Il Progetto **SCUOLA MATERNA ULAAN BATOR** in Mongolia. Responsabile Suor ADRIANA BRICCHI.
- 6) Il Progetto **SCUOLA ELEMENTARE BOSSEMPTELE** nella Repubblica Centrafricana. Responsabile Suor GIUSEPPINA MASCHERONI.

Intenzioni Sante Messe Dicembre 2023

Luoghi celebrazioni messe: in Parrocchia (Lun, Mer, Gio, Sab); a Campo Marte (Mar, Ven)

01 – Venerdì

ORE 18.00 (Campo Marte): legato IDSC

02 – Sabato

ORE 18.00: Anna Monticelli; Giuseppe Pasquale, Maria Anna Mannini

03 – Domenica – I d'Avvento

ORE 09.00 (C. Marte): Domenico Ghiglietti; Giovanna e Gaetano;

Carlo Ottolini e famiglia

ORE 11.00 (Parr.): Antonella Montemezzani; Giulia-Luigi

ORE 17.00 (Fontana): Int. Pro Populo

04 – Lunedì

ORE 18.00: Francesca - Carmelo

05 – Martedì

ORE 18.00 (C. M.): Angela, Luigi, Gaetano, Maria Perosi

06 – Mercoledì - S. Nicola

ORE 18.00: legato IDSC

07 – Giovedì – S. Ambrogio

ORE 18.00: legato IDSC

08 – Venerdì – Immacolata Concezione della B.V. Maria

ORE 09.00 (C.Marte): Carmen, Francesco

ORE 11.00 (Parr.): Giulio Croce; Michele, Fiorenza, Giovanni

ORE 17.00 (Fontana):

09 – Sabato

ORE 18.00: def. Fam. Piatti-Cremonesi

10 – Domenica – II d'Avvento

ORE 09.00 (C.M.): Emilio; Fam. Bertolotti-Dragoni; Fam. Ottolini-Segalini

ORE 11.00 (Parr.): Angelo, Giuseppe; Mariangela

ORE 17.00 (Fontana): Giorgio, Adele, Enrico

11 – Lunedì

ORE 18.00: Fam. Piazza

12 – Martedì

ORE 18.00 (C. Marte): Palmina; Anna Carioni

13 – Mercoledì - S. Lucia

ORE 18.00: Int. Pro Populo

14 – Giovedì - S. Giovanni della Croce

ORE 18.00: legato IDSC

15 – Venerdì

ORE 18.00 (Campo di Marte): Silvana Carioni

16 – Sabato

ORE 18.00: Amelia e Mario Mazzoletti

17 – Domenica – III d'Avvento

ORE 09.00 (C. Marte): Rino, Agostina

ORE 11.00 (Parr.): Elena, Cesarina, Anselmo, Lorenzo;

Elio Ferraro; Enrico Cazzamali

ORE 17.00 (Fontana): Int. Pro Populo

18 – Lunedì

ORE 18.00: legato IDSC

19 – Martedì

ORE 18.00 (Campo Marte): Angelo, Angela, Pietro, Carolina

20 – Mercoledì

ORE 18.00: legato IDSC

21 – Giovedì

ORE 18.00: legato IDSC

22- Venerdì

ORE 18.00 (Campo Marte): legato IDSC

23 – Sabato

ORE 18.00: Maurizio Taramelli

24 – Domenica - IV d'Avvento

ORE 09.00 (C. Marte): Int. Pro Populo

ORE 11.00 (Parr.): legato IDSC

ORE 17.00 (Fontana): **sospesa**

ORE 21.30 (Parr.): **SOLENNE VEGLIA DI NATALE**

25 – Lunedì – Natale del Signore

ORE 09.00 (C. Marte): int. offerente

ORE 11.00 (Parr.): **INT. PRO POPULO**

ORE 17.00 (Fontana): legato IDSC

26 – Martedì - S. Stefano

ORE 11.00 (Parrocchia): legato IDSC

27 – Mercoledì - S. Giovanni apostolo

ORE 18.00 (Parrocchia): legato IDSC

28 – Giovedì – Ss. Innocenti

ORE 18.00 (Parrocchia): legato IDSC

29 - Venerdì

ORE 18.00 (C. Marte): legato IDSC

30 - Sabato

ORE 18.00 (Parrocchia): legato IDSC

31 - Domenica della S. Famiglia

ORE 09.00 (C. Marte): legato IDSC

ORE 11.00 (Parr.): Int. Pro Populo

ORE 17.00 (Fontana): **Messa di ringraziamento fine anno**

01 Gen 2024 - Maria Santissima Madre di Dio

ORE 09.00 (C. Marte):

ORE 11.00 (Parr.):

ORE 17.00 (Fontana):



Sono tornati alla casa del Padre

**EGIDIO MARCHESI
PIERANGELO ASTI
ADUA CRISPIATICO**

Ai defunti la nostra preghiera di suffragio
e ai familiari la nostra vicinanza.

Parrocchia S. Maria Addolorata

Via F. Ferrari, 1 – 26900 Lodi

Parroco: Don Bassano Padovani

tel. 347-6620621; bassanopadovani@gmail.com

Collaboratori pastorali:

Don Luigi Rossi
tel. 0371-422030

Fabio Ripamonti (diacono)
tel. 339-5458248

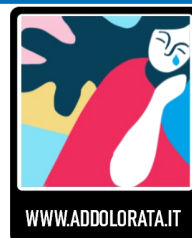

WWW.ADDOLORATA.IT

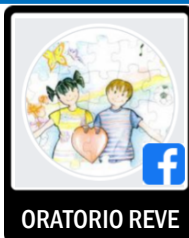

ORATORIO REVE