

# LA CHIESA TRA LA GENTE

Parrocchia S. Maria Addolorata - Lodi



## L'ANNO DELLA PREGHIERA: "MAESTRO, INSEGNACI A PREGARE".

Nel cammino di avvicinamento al Giubileo del 2025, Papa Francesco desidera che questo anno 2024 sia dedicato alla preghiera, invitando tutta la Chiesa a un tempo di grande impegno, in preparazione dell'Apertura della Porta Santa e ha esortato i fedeli così: «Vi chiedo di intensificare la preghiera per prepararci a vivere bene questo evento di grazia e sperimentarvi la forza della speranza di Dio. [...] Un anno dedicato a riscoprire il grande valore e l'assoluto bisogno della preghiera nella vita personale, nella

vita della Chiesa e del mondo» (Angelus, 21 gennaio 2024).

La preghiera dovrebbe essere per il cristiano «il respiro della vita» (Udienza generale, 9 giugno 2021) spirituale, capace di non interrompersi mai, «nemmeno mentre dormiamo» - come afferma il Papa -, e senza la quale mancherebbe quell'atto vitale che ci mette in relazione con il Padre.

Vissuta in questo modo, la vita della preghiera non si presenta come un'alternativa al lavoro e agli impegni che siamo chiamati a svolgere durante la giornata, ma piuttosto come ciò che accompagna ogni azione della vita, "anche nei momenti in cui non è esplicitata". Essa è capace di alimentare

quella lampada che illumina il volto di Cristo presente nei fratelli, proprio come insegna il Catechismo della Chiesa Cattolica quando afferma che l'orazione è «la relazione vivente dei figli di Dio con il loro Padre infinitamente buono, con il Figlio suo Gesù Cristo e con lo Spirito Santo» (CCC 2565).

In questo dialogo, il fedele non solo parla a Dio, ma apprende anche ad ascoltarLo, trovando le risposte e la direzione alla luce della Sua presenza silenziosa. La preghiera diventa così il ponte tra il cielo e la terra, un luogo di incontro dove il cuore dell'uomo e il cuore di Dio si intrecciano in un dialogo d'amore incessante.

Papa Francesco ci incoraggia a trovare momenti di preghiera in tutte le circostanze che siamo chiamati ad affrontare, sia nelle gioie che nelle sfide della vita: nella preghiera, dice il Papa, scopriamo quanto siamo amati da Dio, e questa scoperta ci dà la speranza e il coraggio per vivere la giornata, così che i problemi da affrontare non siano più intralci alla nostra felicità, ma appelli di Dio, occasioni per il nostro incontro con Lui (Cf. Angelus, 9 gennaio 2022).

Riprendendo le parole di San Pio da Pietrelcina, il Papa ci esorta a fare nostra la preghiera come una chiave capace di aprire il cuore di Dio, un cuore che «non è blindato» - afferma Papa Francesco -: «Tu puoi aprirlo con una chiave comune, con la preghiera. Perché [Dio] ha un cuore d'amore, un cuore di padre. [La preghiera] è la più grande forza della Chiesa!» (Discorso per il Giubileo dei gruppi di preghiera di Padre Pio, 6 febbraio 2016).

## MESE DI MAGGIO 2024

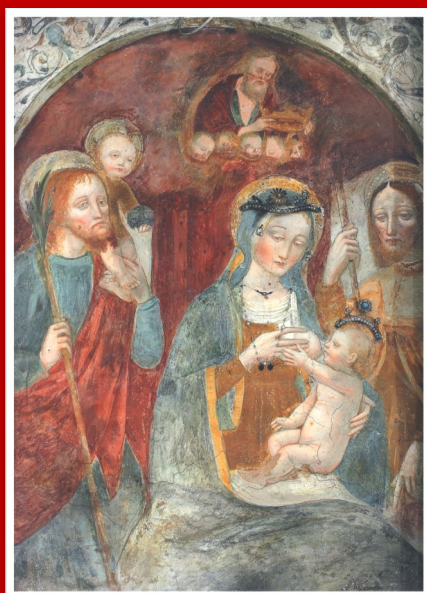

### Rosario ore 21

**Mercoledì 1: Apertura mese mariano  
Cappella Lourdes  
Chiesa del Borgo in Lodi**

Venerdì 3: Santuario di Fontana

Lunedì 6: Cappella Campo Marte

Mercoledì 8: Chiesa Parr. Revellino

Venerdì 10: Santuario di Fontana

Lunedì 13: Cappella Campo Marte

Mercoledì 15: Chiesa Parr. Revellino

Venerdì 17: Santuario di Fontana

Lunedì 20: Cappella Campo Marte

Mercoledì 22: Chiesa Parr. Revellino

Venerdì 24: Santuario di Fontana

Lunedì 27: Cappella Campo Marte

Mercoledì 29: Chiesa Parr. Revellino

**Venerdì 31: Chiusura mese mariano  
Santuario di Fontana**



## RENDICONTO ECONOMICO ANNO 2023

### ENTRATE ATTIVITA' PARROCCHIALI

INTERESSI BANCARI	369,65
OFFERTE ORDINARIE DA FEDELI IN OCCASIONE SS. MESSE, FUNERALI E SACRAMENTI	22.130,00
OFFERTE STRAORDINARIE DA FEDELI	6.518,00
CONTRIBUTI DALLA DIOCESI/CEI	10.747,00
• CEI: contributo per installazione impianto videosorveglianza Fontana € 7.282,00 + 1.015	
• Caritas Diocesana: contributo per Carità 2.450,00	
OFFERTE PER CELEBRAZIONE SS. MESSE + LEGATI	3.960,00
OPERE PARROCCHIALI (saldo attivo Sagra patronale)	11.410,00
OFFERTE PER GIORNATE (raccolte obbligatorie: Carità Vescovo, Missioni, Seminario)	1.095,00
CONTRIBUTI-RIMBORSI STRAORDINARI	23.695,80
• Rimborso energia elettrica da A2A € 518	
• Contributo Fondazione Comunitaria per Parco Giochi € 7.420,00	
• Risarcimento da Assicurazione per danni al tetto chiesa parrocchiale € 15.757,80	
<b>TOTALE</b>	<b>81.753,45</b>

### ENTRATE ATTIVITA' ORATORIO

INCASSO BAR	7.420,00
OFFERTE PER UTILIZZO CAMPO SPORTIVO E SALONE	1.350,00
ATTIVITA' RICREATIVE (Castagnata/Tombolate/Grest/Spettacoli/Burraco)	6.230,00
TESSERAMENTO NOI ASSOCIAZIONE	366,00
RIMBORSI UTENZE DA ASSOCIAZIONI (Sportiva calcio S. Bernardo / Copp. Famiglia Nuova)	4.069,56
<b>TOTALE</b>	<b>19.435,86</b>

**TOTALE GENERALE ENTRATE 119.230,14**

### USCITE ATTIVITA' PARROCCHIALI

ONERI BANCARI; IMPOSTE; TASSE (rifiuti)	1.350,53
ASSICURAZIONI	3.475,30
UTENZE GAS/ACQUA/ENERGIA ELETTRICA	8.834,48
CANCELLERIA (carta e cartucce per fotocopiatrice)	2.567,60
SPESE CULTO; FORMAZIONE; CARITA'; REGALIE	1.863,31
SPESE CARITA' (adozioni a distanza 1.320; Emporio Solidale 500; Fondo Solidarietà 2.450)	4.270,00
RIMBORSO MUTUO (ristrutturazione Santuario Fontana)	6.318,57
COMPENSO SACERDOTI + CELEBRAZIONE SS. MESSE	5.920,00
CONTRIBUTI/TASSE DIOCESANE E VICARIALI; BINAZIONI	1.298,00
OFFERTE GIORNATE VERSATE (Carità del Vescovo/Pro Seminario/Pro Missioni)	2.350,00
SPESE MANUTENZIONE-RIPARAZIONE ORDINARIE	7.182,40
SPESE MANUTENZIONE STRAORDINARIA	23.297,59
• installazione impianto videosorveglianza Fontana 7.282	
• realizzazione Parco Giochi in Oratorio 12.770,39	
• Sostituzione caldaia Casa Parrocchiale 3.245,20	
<b>TOTALE</b>	<b>68.727,78</b>

### USCITE ATTIVITA' ORATORIO

ACQUISTO DOLCIUMI, BEVANDE E GELATI	4.813,19
UTENZE ENERGIA ELETTRICA /GAS/ACQUA - Oratorio; Campo sportivo; Oratorio;	6.815,01
VERSAMENTO TESS. NOI ASSOCIAZIONE	366,00
DIRITTI SIAE + TASSE + CANONE TV	877,47
SPESE MANUTENZIONE ORDINARIA	1.395,00
<b>TOTALE</b>	<b>14.266,67</b>

**TOTALE GENERALE USCITE**

**AVANZO ANNUALE\* (NB: comprende € 15.757,80 utilizzate nel 2024 per riparazione Tetto chiesa) 18.194,86\***

COMUNITA' PASTORALE

**S. MARIA MADDALENA**  
**S. MARIA ADDOLORATA**  
**S. ROCCO IN BORGO**



**GREST 2024: VIA VAI**  
*Mi indicherai il sentiero della vita*



**DA LUNEDÌ 10 GIUGNO A VENERDÌ 28 GIUGNO**

Quote invariate rispetto al 2023  
Da sabato 23 marzo saranno disponibili  
i moduli delle iscrizioni con le informazioni

Comunità pastorale  
S. M. Addolorata  
S. M. Maddalena  
S. Rocco  
Lodi

**LA PAROLA E LA  
PREGHIERA**

**CATECHESI PER GLI ADULTI 2024  
SECONDA SESSIONE**

Giovedì 9 maggio

Giovedì 16 maggio

**La Parola e la  
preghiera  
della Chiesa**

**La Parola e  
la preghiera  
personale**

*Gli incontri si svolgono presso l'oratorio  
di S. M. Maddalena, in via Indipendenza.  
L'appuntamento è per le ore 21.*

**Prime comunioni:**

Domenica 5 maggio

Ore 11

Chiesa parrocchiale



**Cresime:**

Domenica 19 maggio

Ore 10,30

Chiesa della  
Maddalena



**Donaci il tuo**

**5 x mille**

Lo puoi fare inserendo nell'apposito spazio  
della tua dichiarazione dei redditi  
Il **codice fiscale** del nostro Oratorio  
(CIRCOLO SAN GIOVANNI BOSCO)

**84508030156**

# Intenzioni Sante Messe **MAGGIO 2024**

Luoghi celebrazioni messe feriali: in Parrocchia (Lun, Mer, Gio, Sab); a Campo Marte (Mar, Ven)

## 01 – Mercoledì

ORE 18.00 (Parr.): Maria Anna Mannini; Anna Brizzi

## 02 – Giovedì

ORE 18.00 (Parrocchia): Meneghetti Siro

## 03 – Venerdì - Ss. Filippo e Giacomo apostoli

ORE 18.00 (C.M.): Giuseppe, Linda, Adele, Bianca Zaninelli

## 04 – Sabato

ORE 18.00 (Parr.): Mina, Angelo, Giuditta

## 05 – Domenica – VI di Pasqua

**ORE 09.00 (C. M.): Rino-Agostina**

**ORE 11.00 (Parr.): MESSA DI PRIMA COMUNIONE**

**ORE 17.00 (Fontana): Cremascoli Egidio**

## 06 – Lunedì

ORE 18.00 (Parrocchia): Fam. Brunetti

## 07 – Martedì

ORE 18.00 (Campo Marte): Int. Pro Populo

## 08 – Mercoledì

ORE 21.00 (Parrocchia): Legato IDSC

## 09 – Giovedì

ORE 18.00 (Parr.): Legato IDSC

## 10 - Venerdì

ORE 18.00 (C. Marte): messa sospesa

## 11 – Sabato

ORE 18.00 (Parr.): Sergio Orsini

## 12 – Domenica - Ascensione del Signore

**ORE 09.00 (C. M.): Emilio, Domenico, Erminia**

**Giovanna-Gaetano; Natale, Piera, Marisa, Eugenio**

**ORE 11.00 (Parr.): Nelli-Spoldi**

**ORE 17.00 (Font.): Manzoni Angelo; Carioni Maria**

## 13 – Lunedì

ORE 18.00 (Parr.): Dorina, Gianna, Suor Anita; fam. Ghiglietti

## 14 – Martedì - S. Mattia apostolo

ORE 18.00 (C. Marte): Int. Pro Populo

## 15 – Mercoledì

ORE 18.00 (Parr.): Angela, Luigi, Gaetano, Maria Perosi

## 16 – Giovedì

ORE 18.00 (Parrocchia.): Legato IDSC

## 17 - Venerdì

ORE 18.00 (C. Marte): Legato IDSC

## 18 - Sabato

ORE 18.00 (Parr.): Mascheroni Antonio, Tessadori Francesca

## 19 - Domenica - Pentecoste

**ORE 09.00 (C. Marte):**

**ORE 10,30 (Maddalena): RITO DELLA CONFERMAZIONE**

**ORE 11.00 (Parrocchia.): Int. Pro Populo**

**ORE 17.00 (Fontana): Giorgio, Adele, Enrico**

## 20 – Lunedì

ORE 18.00 (Parrocchia): Legato IDSC

## 21 – Martedì

ORE 18.00 (C. Marte): Legato IDSC

## 22 – Mercoledì

ORE 18.00 (Parrocchia): Lucio Raimondi C.; Alberto Bianchi

## 23 – Giovedì

ORE 18.00 (Parrocchia): Legato IDSC

## 24 – Venerdì

ORE 18.00 (C. Marte): Legato IDSC

## 25 – Sabato

ORE 18.00 (Parrocchia): Anna Monticelli;

Ferruccio e Fam. Segalini

## 26 – Domenica – Santissima Trinità

**ORE 09.00 (C. Marte): Angelo e Maria**

**ORE 11.00 (Parr.): Elio Ferraro; Angela, Luigi, Gaetano**

**Maria Perosi**

**ORE 17.00 (Fontana): Int. Pro Populo**

## 27 – Lunedì

ORE 18.00 (Parrocchia): Legato IDSC

## 28 – Martedì

ORE 18.00 (Campo Marte): Legato IDSC

## 29 – Mercoledì

ORE 18.00 (Parrocchia): Legato IDSC

## 30 – Giovedì

ORE 18.00 (Parrocchia): Carioni Angela; Manzoni Ambrogio

## 31 – Venerdì - Visitazione della beata Vergine Maria

ORE 18.00 (C. Marte): Legato IDSC



Sono tornati alla casa del Padre

**GAETANO PARATI  
LINA MUTTI  
ENRICA CICONI  
ENRICO RUGGERI**

Ai defunti la nostra preghiera di suffragio  
e ai familiari la nostra vicinanza.

**Parrocchia S. Maria Addolorata**

Via F. Ferrari, 1 – 26900 Lodi

Parroco: **Don Bassano Padovani**

tel. 347-6620.621; bassanopadovani@gmail.com

Collaboratori pastorali:

**Don Luigi Rossi**  
tel. 338-9343.303

**Fabio Ripamonti (diacono)**  
tel. 339-5458248



WWW.ADDOLORATA.IT



ORATORIO REVE